

C6590, SPLENDIDO CASTELLO NELL'ENTROTERRA ANCONETANO.

**Vendita. Trattativa
riservata**

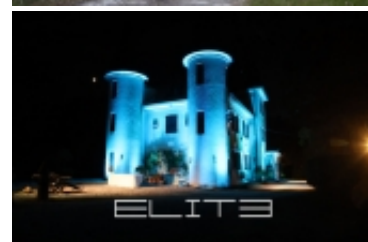

VIA ACQUASANTA, Tabano, Jesi

Nelle Marche, in provincia di Ancona, castello con parco, giardino, chiesa e garage. La proprietà è composta da un castello con tre torri e una chiesa. Il castello è strutturato in quattro livelli, composti come segue. Piano terra: due ingressi, una cucina, un bagno (nella torre), centrale termica, soggiorno, salone, studio, sala da pranzo e due salottini. Primo piano: corridoio, due bagni, quattro camere da letto e due spogliatoi. Piano secondo: ripostiglio, sottotetto, un bagno, studio, camera da letto e salone. Piano terzo: soffitta, camera da letto. La chiesa è consacrata e vi si svolgono diverse cerimonie. La proprietà è caratterizzata da una struttura particolare che l'ha resa famosa in tutta la provincia di Ancona e non solo, l'architettura del castello, infatti, riprende lo stile dei castelli della Loira. Il castello, è stato sottoposto a numerosi interventi di restauro nel corso degli anni ed è circondato da 1,2 ettari di terreno recintato, con alberi che assicurano una privacy totale. Esiste anche la possibilità di acquistare circa 30 ettari di terreno agricolo con laghetto il tutto adiacente al castello.

INFORMAZIONI DI BASE:

Locali : 6
Camere : >3
Bagni : >3

INFORMAZIONI IMMOBILE:

Superficie : 700
mq.
Giardino : 15000

